Aménagement sous-sinusien Clés du succès

TRAVAUX PRATIQUES

CHIRURGIE EN DIRECT

Le chirurgien-dentiste aguerri aux traitements des édentements simples va rapidement se retrouver face à des cas complexes, en particulier dans les secteurs maxillaires postérieurs.

Si certaines situations nécessitent de faire appel à un spécialiste, l'évolution des techniques et de l'instrumentation permet désormais à des praticiens moins expérimentés de gérer ces traitements. Une formation sur ce thème dispensée par des spécialistes en chirurgie orale rodés à ces techniques permettra aux participants d'acquérir des bases solides et un partage d'expérience enrichissant afin d'élargir leur champ de compétences et de prendre en charge davantage de patients.

OBJECTIFS DE LA FORMATION

Le but de cette formation est de donner à chacun des participants l'ensemble des éléments qui lui permettra d'accéder au résultat attendu en montrant que cette chirurgie, si elle ne requiert pas forcément un haut niveau de technicité, exige un protocole très strict.

L'ensemble de la formation permettra d'aborder en détails les points essentiels :

> Indications/Limites

> Évaluation radiologique

> Choix de la technique (Ostéotomes/Abord latéral)

> Choix des matériaux

> Matériel chirurgical (Instrumentation/Lames/Fils)

> Techniques d'incision et sutures

> Abord sinusien et décollement de la membrane de Schneider

> Application du biomatériau

> Gestion des complications opératoires et post-opératoires. Nous aborderons également les alternatives à la chirurgie sous-sinusienne avec les implants courts et les implants angulés

POUR QUI ?

Une formation technique sur la gestion sous-sinusienne permettra à des omnipraticiens ayant déjà une expérience de la pose d'implants simples d'augmenter leurs indications implantaires en secteur postérieur maxillaire, de façon fiable et reproductible.

Inscription

Date - durée	Tarif	Participants
24/06/2022	950 €	Minimums : 10
1 jour		Maximums : 12

Lieu
L'eclozr 1 rue Général Maurice Guillaudot 35000 Rennes

Programme

La formation Sinus se déroulera sur une journée avec une présentation Keynote pendant la matinée expliquant en premier lieu la théorie et les bases scientifiques.

Une seconde partie expliquera sous forme de schémas, photos cliniques et clichés radiographiques, les différentes étapes du TP avec les références scientifiques argumentant celles-ci.

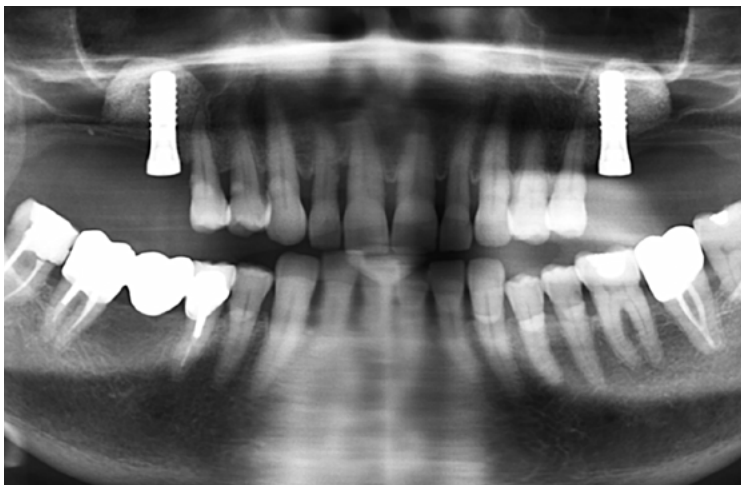

FORMATEUR : **Dr Xavier FRACHON**
Spécialiste qualifié en chirurgie orale
Ancien interne du CH de Rennes
Ancien assistant hospitalo-universitaire
Exercice exclusif en chirurgie orale et implantologie

FORMATRICE :
Dr Hélène MARTIN THOMÉ
Ancienne assistante hospitalo-universitaire au CHU de Rennes
Spécialiste qualifiée en chirurgie orale
Membre ITI
Exercice privé à Rennes

FORMATRICE : **Dr Julie LELIÈVRE**
Docteur en chirurgie dentaire spécialisée en chirurgie orale
Ancien Interne des Hôpitaux de Brest
Ancien assistant hospitalo-universitaire
Diplôme d'études supérieures en chirurgie buccale
Exercice privé exclusif en chirurgie orale et implantologie

FORMATEUR : **Dr Jérôme QUERO**
Spécialiste qualifié en chirurgie orale
Ancien assistant hospitalo-universitaire
Ancien PH du CHG de Laval
Exercice exclusif en chirurgie orale et implantologie

ACADÉMIE

Inscription et contact

PAR TÉLÉPHONE : 01 64 17 30 09

E-MAIL : straumann.academie@straumann.com

EN LIGNE :
https://skill.straumann.com

E-SHOP

L'e-Shop Straumann® offre aux professionnels dentaires le moyen le plus rapide de rechercher, de trouver et d'acheter les bons produits parmi les marques du groupe Straumann.

Ouvert 24h/24 et 7j/7

Alioze | Agence communication 360°