IOI
International Academy of Oral Implantology

Geistlich
Biomaterials

AUGMENTATION OSSEUSE DES CAS COMPLEXES :

Régénération Osseuse Hybride™ & Ostéotomie Segmentaire de Translation™

Dr Georges KHOURY (Paris)
avec la collaboration du Dr Chérine FARHAT (Toulouse)

Paris

Jeudi 15 & Vendredi 16 Octobre 2020

Cours théorique avec Travaux Pratiques
et chirurgie en direct

Limité à
20
participants

EXACTEMENT
inimitable.

Introduction

Afin de recréer une architecture osseuse favorable, de nombreuses stratégies de correction et d'augmentation tridimensionnelles à la fois verticale et horizontale existent et font aujourd'hui l'objet de protocoles bien définis.

L'os autologue reste majoritairement au cœur de ces augmentations tant en termes de prélèvement et de greffe que lors d'ostéotomies et de translations.

Ces interventions désormais très fréquentes en chirurgie orale sont cependant en perpétuelle évolution et ne doivent pas être banalisées. Elles nécessitent une formation continue du praticien pour en maîtriser tous les aspects et impératifs.

Que faire lorsqu'on est face à un volume osseux critique pour la pose implantaire ? Comment doit-on faire son choix, et quelle est la place des ostéotomies transversales dans ce vaste arsenal thérapeutique ?

Qu'en est-il de l'évolution de la Régénération Osseuse Guidée dont l'efficacité n'est plus à prouver ? Quels biomatériaux utiliser et qu'en est-il de la Régénération Osseuse Hybride™ (ROH) avec les grilles en titane personnalisées ? S'agit-il d'un nouveau Gold Standard dans les reconstructions osseuses 3D ?

Tant de questions auxquelles le Dr Georges Khoury répondra pendant ces 2 journées de formation qui s'articuleront autour de 2 thématiques principales :

- Les Ostéotomies Transversales™
- La Régénération Osseuse Hybride™

Ces 2 jours seront ponctués par 2 interventions chirurgicales réalisées en direct avec retransmission interactive entre la salle de conférence et le bloc opératoire

Deux sessions de Travaux pratiques encadrées sur modèles 3D individualisés et mâchoires animales présenteront les principes techniques d'ostéotomie et de la ROH™.

Objectifs

- Démystifier et Maîtriser les différentes techniques d'augmentation osseuse
- Assimiler les détails et les astuces de chaque technique afin d'en éviter les écueils
- Maîtriser la sélection des cas et les indications
- Mettre l'accent sur les 2 techniques d'Ostéotomie Transversale™ et la Régénération Osseuse Hybride™
- Avoir un échange interactif concernant les facteurs de risque et les complications

BULLETIN D'INSCRIPTION

› Inscription en ligne possible (cf. page 4)

Nom _____ Prénom _____

Adresse de facturation _____

_____

Code postal _____ Ville _____

E-mail _____

S'inscrit au cours du ***Dr Georges Khoury "Augmentation osseuse des cas complexes : Régénération Osseuse Hybride™ & Ostéotomie Segmentaire de Translation™"****, à Paris, les 15 & 16 Octobre 2020. Ci-joint un chèque de* ***2200 €*** *à l'ordre de* ***l'IAOI.***

Date : *Signature :*

Programme

Jeudi 15 Octobre 2020

› Ostéotomies Transversales™ :

Les ostéotomies sont des techniques mini-invasives de clivage contrôlé et guidé de l'os alvéolaire permettant essentiellement de s'affranchir d'un second site de prélèvement et de contrôler la correction de l'épaisseur osseuse de façon précise. Elles sont majoritairement associées à la pose d'implants simultanée.

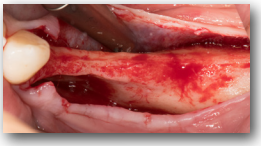

08h30 : *Accueil des participants*

09h00 : Session Théorique
- Principes biologiques des augmentations osseuses
- Facteurs de Variabilité des différentes techniques
- Revue de littérature sur les techniques d'augmentation
- Ostéotomie Transversale™ : Perspective et actualités

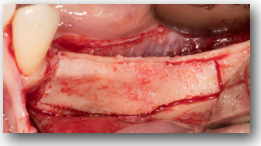

12h30 : *Déjeuner*

14h00 : Intervention en direct
- Ostéotomie Transversale™
- Commentaires en direct et réponses interactives aux questions de l'auditoire

16h00 : Session de Travaux Pratiques
Ostéotomies sur modèles pédagogiques
Gestion des tissus mous sur mâchoires animales

18h00 : *Fin de la journée*

Vendredi 16 Octobre 2020

› Régénération Osseuse Hybride™ avec grille titane CFAO 3D :

La Régénération Osseuse Guidée, technique ayant déjà fait ses preuves pour le traitement des défauts osseux complexes ne cesse d'évoluer. La Régénération Osseuse Hybride au moyen d'une grille titane personnalisée (impression 3D) permet d'obtenir une reconstruction prévisible.

08h30 : *Accueil des participants*

09h00 : Session Théorique : la Régénération Osseuse Hybride™
- Principes biologiques
- Facteurs de succès
- Analyse à court, moyen et long terme
- *Sausage Technique*™ ou grille CFAO Yxoss-CBR® ?

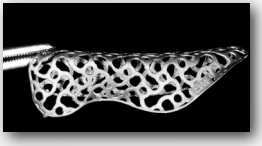

11h30 : Session de Travaux Pratiques
ROH™ avec modèles individualisés obtenues à partir d'un cas clinique :
- Analyse du défaut osseux et des tissus mous de recouvrement
- Relaxation tissulaire
- Préparation du site osseux receveur
- Stabilisation des membranes et des grilles CFAO

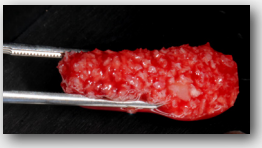

13h00 : *Déjeuner*

14h00 : Intervention en direct
- Régénération Osseuse Hybride™ à l'aide de la grille individualisée Yxoss-CBR®
- Commentaires en direct et réponses interactives aux questions de l'auditoire

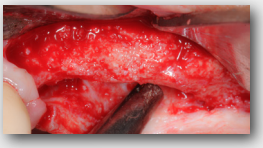

16h00 : Présentation de cas cliniques des participants et discussion à l'aide de l'outil interactif Kahoot.

18h00 : *Coupe conviviale*

International Academy of Oral Implantology

Geistlich Biomaterials

Partenaires

Dentsply Sirona

DEVE FRANCE — La précision au bout des doigts

GlobalD

mectron medical technology

vatech france

Webinaire

RÉGÉNÉRATION OSSEUSE GUIDEE HYBRIDE™

Scannez le QR Code pour visionner gratuitement le webinaire du Dr George Khoury !

Renseignements

Profil des participants : Praticiens expérimentés en chirurgie pré-implantaire et implantaire.

Droits d'inscription : **2200 €**

Lieu du cours : **Cabinet de Chirurgie Orale du Dr Georges Khoury**
83 Boulevard Exelmans, 75016 PARIS

Pour en savoir plus sur le cours, contactez votre **Responsable Régional Geistlich :**
› **Monsieur Nicolas LACHAUD**
Portable : **06 08 92 16 22** - E-mail : **nicolas.lachaud@geistlich.fr**

Inscription en ligne

- **SUR INTERNET :**
  › sur **https://bit.ly/2NIgQTo**
  › en scannant le **QR Code** ci-contre.

- **PAR E-MAIL :**
  › à **cours@geistlich.fr**

Règlement

Chèque à l'ordre de l'IAOI, accompagné du bulletin d'inscription, à envoyer à l'adresse suivante :
IAOI - International Academy of Oral Implantology
83 Boulevard Exelmans
75016 PARIS

Veuillez noter que toute présence à un Cours Geistlich nécessite une inscription par courrier ou par internet.
Compte tenu du délai de réception de votre courrier, merci de nous l'adresser au plus tard 7 jours avant la date du cours.
Conditions de remboursement :
- 100% en cas de désistement à J-14
- 50% à J-7
- Pas de remboursement à partir de J-2.

swiss made